

# VALORIZZAZIONE delle diverse ABILITÀ Università di Pisa MASTER e educazione inclusiva

annuale: 60 crediti (CFU)  
da Novembre 2019 a Ottobre 2020

di secondo livello: si accede  
con ogni laurea magistrale/  
specialistica/vecchio  
ordinamento o esperienza  
equivalente

## DESTINATARI

un progetto unico per ampiezza e estensione sul  
panorama nazionale ad un costo irrisorio



Docenti e Formatori

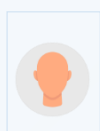

Gestione risorse umane



Orientamento  
alla professione



(Top) Manager/Dirigenti  
privati e pubblici



Consulenti e Cultori



Ricercatori

## IMPEGNO

+ tirocinio

Durata: **29 Novembre 2019 - 31 Ottobre 2020**

Orario: **Mercoledì o Venerdì ore 15-18**

(salvo diverso accordo con gli Allievi)

Frequenza minima: **70% delle lezioni + tirocinio**

(da svolgersi presso l'Istituto Scolastico di appartenenza  
o di elezione o presso la propria Azienda/Organizzazione  
anche in orario di lavoro)

Posti disponibili: **18-50**

Iscrizione **compatibile con PF24**

(deduzione/riduzione dei crediti da conseguire  
per PF24 e **TFA/PAS** se attivati)

## COSTO

gratis con  
bonus docente\*\*

Scadenza iscrizioni: **Domenica 15 Dicembre 2019**

Quota di iscrizione (pagamento in 3 rate):

- **Intera** modalità frontale: solo **€1.200** oppure
- **Ridotta** (ISEE & merito) modalità frontale: solo **€930** o
- **Online** (tramite PC/smartphone): solo **€800,00**  
(riduzioni non ammesse) oppure
- Handicap/DSA/Invalidità: esonero totale\* oppure
- Singoli contenuti: **€45 per CFU (€30 per CFU online)**
- Immatricolazione (tutti): +€116,00 bollo incluso

\*\* I docenti possono abbattere la quota di ben €1.000  
cumulando il bonus di €500 sui due anni scolastici

## TITOLI

+1 punto\* (in ruolo)  
+3 punti\* (precari)

Crediti attribuiti: assieme al **TITOLO di Master  
dell'Università di Pisa** si conseguono **60 CFU/CFA**  
Crediti Formativi Universitari (o Accademici)

Docenti della scuola: il conseguimento del master  
può essere dichiarato come titolo secondo i decreti  
ministeriali di riferimento\*: **1 punto** in graduatorie  
interne di Istituto, per docenti già di ruolo; **3 punti**  
in graduatorie per docenti non di ruolo  
(i punti assegnati sono valutati e rivalutati  
sull'intera carriera, quindi anche per i futuri  
docenti, non appena entreranno in graduatoria)

## CONTENUTI

### 1. Conoscenza [5 CFU]

La valorizzazione delle diverse abilità parte  
dalla conoscenza delle disabilità  
mediche/fisiche e delle infermità,  
temporanee e invalidanti, verbali e  
espressive, dell'apprendimento, cognitive,  
psicologiche, psichiatriche e relazionali,  
psicologia sociale della disabilità e della  
diversità, stress e vulnerabilità alla malattia

### 2. Gestione [11 CFU]

forme organizzative, normativa di  
riferimento, diritti e doveri delle  
organizzazioni, servizi sociali, gestione e  
coinvolgimento dei familiari, agricoltura  
sociale, tecnologie assistive, sicurezza,  
diversity management, benessere  
ambientale, inclusività, inserimento  
lavorativo, team group, cooperare, fattori  
motivazionali, etica

### 3. Tecnologia [7 CFU]

ICT per l'interazione evoluta e la  
formazione, tecnologie didattiche,  
assistive per apprendimento, accessibilità,  
inclusione ed integrazione, disabilità  
sensoriali, robotica, biotecnologie e protesi,  
modelli matematici nella biomedicina, reti  
di sensori, domotica, ambienti intelligenti,  
realtà virtuale e aumentata

### 4. Formazione [5 CFU]

insegnamento della lingua inglese e delle  
lingue moderne in caso di dislessia  
evolutiva, materie scientifiche tramite una  
lingua straniera e metodo CLIL, lingue e  
civiltà antiche, italiano a stranieri,  
matematiche, scienze, tecnologie e arte,  
metodologie e strumenti didattici  
innovativi, esperienze

### 5. Pedagogia [2 CFU]

capire la diversità, l'educazione possibile  
nell'autismo, pedagogia dei soggetti  
disabili, strumenti psicopedagogici di  
supporto

### 6. Competenza [6 CFU]

media, stereotipi, pregiudizi, identificazione  
delle diverse abilità e competenze, soft skill,  
lavoro di gruppo in ambienti ad elevata  
diversificazione, attraverso lo sport e la  
musica, leadership, empowerment,  
comunicazione interpersonale, public  
speaking

Centro Interdipar-  
timentale per  
l'Aggiornamento,  
la Formazione e la  
Ricerca Educativa  
Università di Pisa  
in collaborazione  
con UNESCO LU



320-4212172  
050-2218122

[master.cafre.unipi.it](http://master.cafre.unipi.it)\*

[master@cafre.unipi.it](mailto:master@cafre.unipi.it)